

Libretto di circolazione

Prima di acquistare, ti invitiamo di consultare attentamente il **Libretto di Circolazione** per identificare la tua auto.

Per l'acquisto dei ricambi i dati nell'immagine sono necessari:

Mod. MC 820 F

REPUBLICA ITALIANA
Ministero delle Infrastrutture e dei Trasporti
DIPARTIMENTO DEI TRASPORTI TERRESTRI

CARTA DI CIRCOLAZIONE - PARTE I BA 0578900
Regolamento Comunità Per 1; Regolamento, Del 1; Permessi di Conduzione, Per 1; Regolamento, Del 5; Codice di Classificazione, Tipo 1; Categoria (a), Tipo 1; Certificato di Matricola, Per 1; Regolamento, Del 1; Regolamento, Del 1; Regolamento, Del 1.

N° X000000XX00 (A) X000XX

(B) 16.11.2006 ← immatricolazione

(C.2.1) SIDA S.R.L.
(C.2.3) B7 VIA DUCA D'AOSTA MILANO (MI)

(E) WWWZZZ5STAU050443 telaio

(F.1)
(F.2) 1550 (F.3) 2385 (G)
(I) 16.11.2010
(J) M1
(J.1) AUTOVEETTURA PER TRASPORTO DI PERSONE - USO PROPRIO
(J.2) AB (DUE VOLUMI)

(K) OEWW12DU

(L) 2 (N.1) (N.2)
(N.3) (N.4) (N.5)
(O.1) 800 (O.2)

(P.1) 1198,00 (P.2) 051,00 (P.3) BENZ
(P.5) CGP

(Q) (S.1) 5 (S.2)
(U.1) 75 (U.2) 3500
(V.1) (V.2)
(V.3) 0,0100 (V.5)
(V.6) (V.7) 128,0
(V.9) 715/2007*692/2008

IMPOSTA DI BOLLO ASSOLTA IN MODO VIRTUALE



Numero PR di VW

Per una corretta identificazione per le parti dei freni giunti e sospensione i produttori utilizzano il Numero PR (significa: "codici delle attrezzature iniziali" dei produttori Audi, Seat, Skoda, VW, Volkswagen). Questo numero ha 3 caratteri, per es. "1LB" o "1KD". Questi numeri si trovano nel libretto di uso e manutenzione, o nella ruota di scorta del suo bagagliaio (vedi adesivo di esempio)

1190 17-1-5937 264 JU
 FAHRZG. - IDENT - NR. / VEHICLE - IDENT - NO. WVWZZZ1J z 2W684428
 TYP / TYPE 1J1 1E4
 4-214
 GOLF 1,6 COMFO
 77 KW 5-G
 MOTORKB. / GETR. KB. BCB ERT
 ENG. CODE / TRANS. CODE LC7U----- 32
 LACKNR. / INNENAUSST. PAINT NO. / INTERIOR

M. AUSST. / OPTIONS							
X4C	B05	C7Y	G0C	H6U	J1L	D3H	Q4H
-	1AC	1G2	2PX	1NL	5RQ	5SL	T27
0BC	3S0	3U1	Q01	0G3	8AR	80D	8L3
1H0	1KK	1LQ	-	3YR	G27	0	0
		4UE	4X1	4R4	4K3	N2Z	5MA
BRM	2JC	E50	0AL	0BC			
1JA	L05	0YZ					

← Numeri pr



Numero VET FIAT GROUP

Per la corretta identificazione dei pezzi di ricambio in alcuni casi viene indicato il numero VET. Questa targhetta si trova nel vano motore

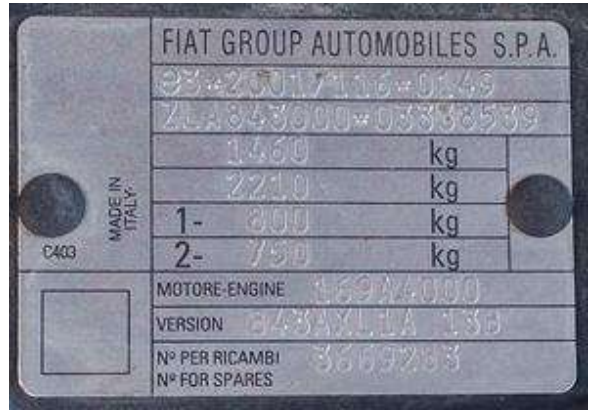

← Numero vet



Numero ORGA per gruppo PSA (CITROEN PEUGEOT)

Per la corretta identificazione, dei cilindri freno ruota, in alcuni casi viene indicato il numero ORGA (significa: numero organizzazione dei produttori Citroen, Peugeot), che indica la data di produzione di ogni singolo veicolo. Il numero ORGA è composto da numeri, i primi 4/5 costituiscono il numero ORGA. In alcuni casi dopo i numeri o sotto sono presenti delle lettere che indicano in paese di produzione della vettura per es.: 08549 CA (05.04.2000 in Aulnay sois Bois, Francia). Questo numero si trova in diversi posti nel veicolo, ed anche nel libretto di servizio. Le due ultime caratteri danno informazioni sull'ubicazione del produttore:



Numero orga

LIBRETTO DI CIRCOLAZIONE

Il **Libretto di Circolazione** è la carta d'identità del tuo veicolo che assicura l'idoneità alla circolazione. È composta da quattro pagine contenenti molte informazioni come: le emissioni inquinanti, i consumi dichiarati, gli pneumatici omologati, più una serie di codici identificativi delle caratteristiche del mezzo. Viene rilasciato dalla Motorizzazione Civile al momento dell'immatricolazione di un nuovo veicolo e aggiornato nel caso di passaggio di proprietà di un'auto usata.

I codici identificativi riportati sul libretto o sulla carta di circolazione sono:

- **A - Targa** del veicolo
- **B - Data della prima Immatricolazione**
- **C - Dati del proprietario o intestatario:**
 - C.1.1 e C.1.2 - Dati dell'intestatario della carta di circolazione
 - C.2.1 e C.2.2 - Dati (nome e cognome) del proprietario del veicolo
 - C.3 - Persona fisica che può usare il veicolo, oltre al proprietario, con nome, cognome e indirizzo (C.3.1; C.3.2; C.3.3)
- **D.1 - Marca** del veicolo
- **D.2 - Modello** del veicolo
- **D.3 - Denominazione commerciale**
- **E - Numero Telaio** del veicolo
- **F - Massa**
 - F.1 - Massa massima ammissibile
 - F.2 - Massa massima ammissibile del veicolo in servizio nello Stato di Immatricolazione
 - F.3 - Massa massima ammessa dell'insieme
- **G - Massa in Kg** del veicolo in servizio carrozzato
- **H - Durata validità**, se non illimitata
- **I - Data Immatricolazione** che il libretto riferisce
- **J - Categoria** del veicolo con **destinazione ed uso** (J.1) e **carrozzeria** (J.2)
- **K - Numero omologazione**
- **L - Numero di assi**
- **M - Interasse**
- **N - Ripartizione della massa** in vari assi nei veicoli superiori alle 3.5 tonnellate
- **O - Massa massima ammessa a rimorchio**, con l'indicazione del valore in Kg sia per il **Rimorchio Frenato (O.1)** che quello **Non frenato (O.2)**

- P - **Motore** con valore di **cilindrata** (P.1), **potenza massima in Kw** (P.2), **tipo di alimentazione** (P.3), **regime in giri/min** al quale è espressa la potenza (P.4) e **numero di serie del motore** (P.5)
- Q - per i motocicli, **Rapporto peso/potenza** in Kw/Kg
- R - **Colore**
- S - **Posti a sedere: numero di posti a sedere compreso il conducente** (S.1) e **numero di posti in piedi disponibili** (S.2)
- T - **Velocità massima**
- U - **Rumorosità** in decibel a **veicolo fermo** (U.1), **regime motore in giri/min** (U.2) e a **veicolo in marcia** (U.3)
- V - **Emissioni inquinanti** (in g/Km o g/Kwh) :
 - V.1 – Co2
 - V.2 - HC
 - V.3 - NOx
 - V.4 – HC + NOx
 - V.5 particolato (per motori diesel)
 - V.6 – regime di assorbimento per motori diesel (in giri/min)
 - V.7 – Co2
 - V.8 – consumo dichiarato in litri/100 km nel ciclo misto
 - V.9 – Classe di emissioni inquinanti (Euro 1, Euro 2, Euro 6, ecc...) espressa con dicitura della versione applicabile
- W - **Capacità del serbatoio**